

# IMPUESTO VEHICULAR 2026

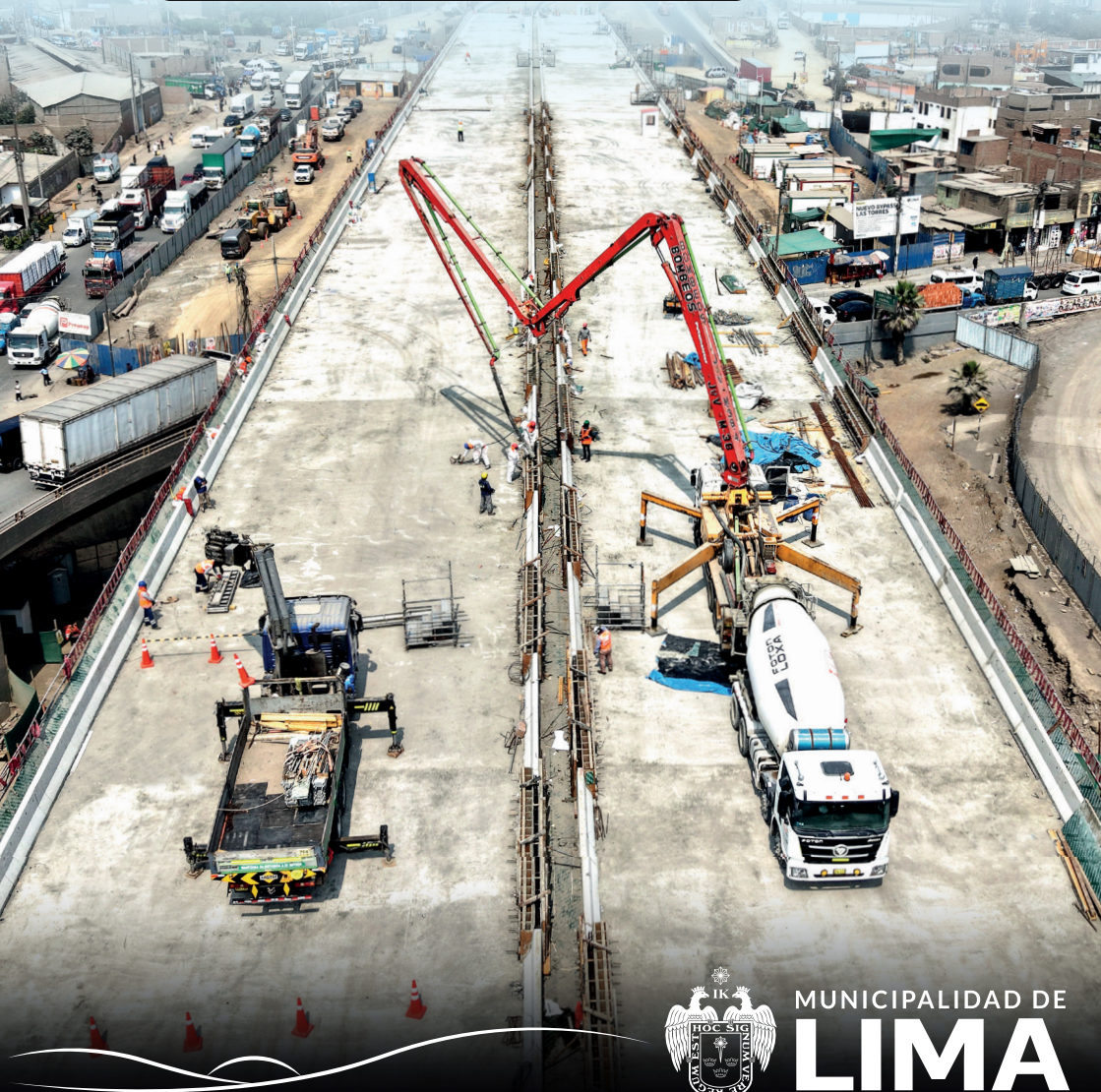

# ¡PREMIAMOS TU PUNTUALIDAD!

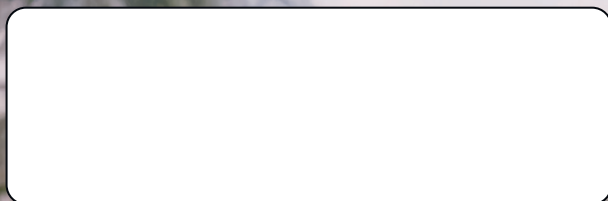

## YAPEA TU IMPUESTO VEHICULAR Y GANA PREMIOS



Paga en Yape  
**TU IMPUESTO VEHICULAR**  
hasta el 27 de febrero

\*Disponible para yaperos BCP y DNI. Sujeto a las bases del sorteo en [www.sat.gob.pe](http://www.sat.gob.pe).

**SAT**  
SERVICIO DE  
ADMINISTRACIÓN  
TRIBUTARIA DE LIMA

**S/**  
**yape**

**Apreciados vecinos de Lima:**

**Iniciamos el 2026 con optimismo, a la luz de los resultados económicos y financieros alcanzados en el manejo de la comuna y, especialmente, por la importante recaudación lograda gracias al compromiso y sentido de responsabilidad tributaria de sus vecinos.**

**La Municipalidad Metropolitana de Lima alcanzó niveles superiores a los S/1000 millones anuales de inversión, en los últimos tres años, para obras de infraestructura en los sectores más necesitados de Lima, que impactan en la calidad de vida de los ciudadanos.**

**Se han construido losas deportivas, escaleras, muros de contención y vías de acceso en toda la ciudad, además de impulsar proyectos de gran impacto que benefician a millones de limeños.**

**Gracias a estas obras, los ciudadanos accederán a mejores servicios de transporte, reducirán sus tiempos de viaje y desplazamiento en la capital, y contarán con más tiempo para compartir con sus familias.**

**Pero eso no es todo. Nuestros esfuerzos también están centrados en la seguridad ciudadana, para lo cual entregaremos una central de monitoreo, donde estarán conectadas las cámaras de los distritos de Lima Metropolitana y se contará con la presencia de miembros de la Policía Nacional, Bomberos, Poder Judicial, Ministerio Público, Ministerio de Salud y Defensoría del Pueblo, para una reacción más rápida ante cualquier emergencia.**

**Lima avanza con paso firme hacia el desarrollo gracias al trabajo conjunto de sus autoridades y el apoyo decidido de sus vecinos.**

**Municipalidad Metropolitana de Lima**

**¡La ciudad no descansa, nosotros tampoco!**



# Cronograma de pagos del impuesto vehicular

**Anual**



**Fraccionado**



**Ubica el número de documento de deuda**

**(Código de pago)**

## II. MONTOS A PAGAR A LA FECHA DE EMISIÓN (S/)

CUOTA	FECHA DE VENCIMIENTO	MONTO INSOLUTO TRIMESTRAL	DERECHO DE EMISIÓN	CUOTA TRIMESTRAL <sup>1/</sup>	NÚMERO DE DOCUMENTO DE DEUDA
1.ª	27/02/2026	58.10	3.40	61.50	121000001
2.ª	29/05/2026	58.10	0.00	58.10	121010247
3.ª	31/08/2026	58.10	0.00	58.10	121019233
4.ª	30/11/2026	58.10	0.00	58.10	121028219
<b>TOTAL ANUAL (S/)</b> (Hasta el 27/02/2026)				235.80	0000000135*

**Olvídate de preocupaciones cancelando el importe anual**

\*Hazlo a través del número de documento de deuda (TOTAL ANUAL).

## ¡Construyamos juntos!

El impuesto vehicular de la Municipalidad Metropolitana de Lima debe ser cancelado, durante 3 años consecutivos a partir del año siguiente de su primer registro en la Sunarp, por los propietarios de automóviles, camionetas, *station wagons*, buses, ómnibus, camiones, remolcadores o tractocamiones.

Gracias al pago puntual de este concepto, la municipalidad ejecuta obras de infraestructura y articulación vial, además de acciones para mejorar la transitabilidad en nuestra ciudad.

## Paga desde la web del SAT en 3 pasos



1

Accede a [www.sat.gob.pe](http://www.sat.gob.pe) y haz clic en **Paga tus tributos y papeletas**.



2

Ingresas tu DNI, código de pago o placa.



3

Elige el monto a cancelar, completa tus datos y realiza el pago.



Escanea aquí

## PAGA EN YAPE TU IMPUESTO VEHICULAR EN MENOS DE 3 MINUTOS



1

Ingresas a "Yapear Servicios"



2

Luego buscas al SAT - Lima



3

Seleccionas la opción "Impuesto vehicular" y digita la placa o el número de documento de deuda

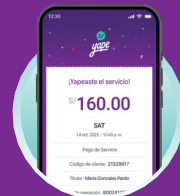

4

Yapea ¡y listo!

\*Disponible para yaperos BCP y DNI. Aplican TyC en [www.yape.com.pe](http://www.yape.com.pe).

**También puedes hacer tus pagos en:**

## **Bancos y agentes**



Escanea aquí

## **Billeteras digitales**



Podrás acceder a los sorteos dirigidos a los contribuyentes puntuales, cancelando a través de cualquier medio de pago.

**¡Presenta tus solicitudes y escritos sin hacer colas!**



## **Mesa de partes digital del SAT**



1

Dirígete a **www.sat.gov.pe** e ingresa a la opción **Mesa de partes digital del SAT**.

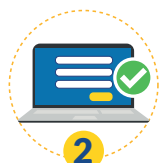

2

Elige la operación que deseas realizar. En caso sea una nueva solicitud, ingresa tus datos personales y selecciona el tipo de trámite.

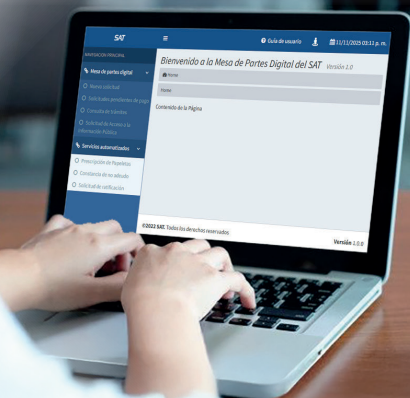

¿Tienes consultas?

## Conoce nuestros canales de atención

 **AlóSAT**  
+51 01 315 24 00  
Lunes a viernes, de 8 a. m. a 5 p. m.,  
y sábado de 9 a. m. a 1 p. m.

 **WhatSAT**  
+51 999 431 111

 **ChatSAT**  
[www.sat.gob.pe](http://www.sat.gob.pe)  
Lunes a viernes,  
de 8 a. m. a 5 p. m.

 **CorreoSAT**  
[asuservicio@sat.gob.pe](mailto:asuservicio@sat.gob.pe)

 **Redes sociales**  
   @SATdeLima

 **Agencia VirtualSAT**  
[www.sat.gob.pe](http://www.sat.gob.pe)

 **SmartSAT**  
 

## Entérate si tienes papeletas con

# Alerta Pitazo

mediante mensaje de texto\*



Ingresa a [www.sat.gob.pe](http://www.sat.gob.pe)  
y haz clic en el botón  
**Alerta Pitazo.**



Accede a la opción **Aún no  
estoy registrado**, consigna tus  
datos personales e ingresa tu  
código de confirmación.



Finalmente, inicia  
sesión y registra la placa  
de tu interés.

\*También podrás recibir avisos de órdenes de captura vehicular.

Regístrate en la

# Agencia Virtual SAT

**¡Todos tus trámites en línea!**



Ingresas a **www.sat.gob.pe** y eliges la opción **Agencia Virtual SAT**.



Seleccionas **Registrar**, consignas tus datos y aceptas los términos y condiciones.

## ¿Qué puedo hacer?

**SAT** ☰

<b>Mi perfil</b> Registro del ciudadano	<b>Inscripción vehicular</b> Registro de declaración jurada del impuesto al patrimonio vehicular	<b>Inscripción predial</b> Registro de solicitud de declaración jurada del impuesto predial
<b>Liquidación de alcabala</b> Registro de solicitud de liquidación del impuesto de alcabala	<b>Facilidades de pago</b> Registro de facilidades de pago	<b>Consultas</b> Consultas de cuademilero tributario y deuda pendiente
<b>Constancia de no adeudo</b> Registro de solicitud de constancia de no adeudo tributario	<b>Mesa de Partes Digital</b> Registro de solicitud de Mesa de Partes Digital	<b>Casilla electrónica</b> Casilla electrónica del ciudadano
<b>Prescripción de papeletas</b> Registro de solicitud de prescripción de papeletas		

**Inscríbete hasta el 27 de febrero**

**y participa del sorteo de estos premios\***



**Sorteo 20 DE MARZO**

\*Aplica para contribuyentes puntuales que acepten los términos y condiciones de la casilla electrónica en la Agencia Virtual SAT.

## Registra y paga tus papeletas

hasta con el 83 % de descuento

¿Cómo registro mi papeleta si aún no aparece en el sistema?



1 Ingresa a [www.sat.gob.pe](http://www.sat.gob.pe), elige la opción **Paga tus tributos y papeletas** y haz clic en **Registra y paga tu papeleta**.



2 Digita los datos de tu papeleta física, adjunta una imagen de la misma y procede a pagar.



3 Completa tus datos personales y elige la modalidad de pago.

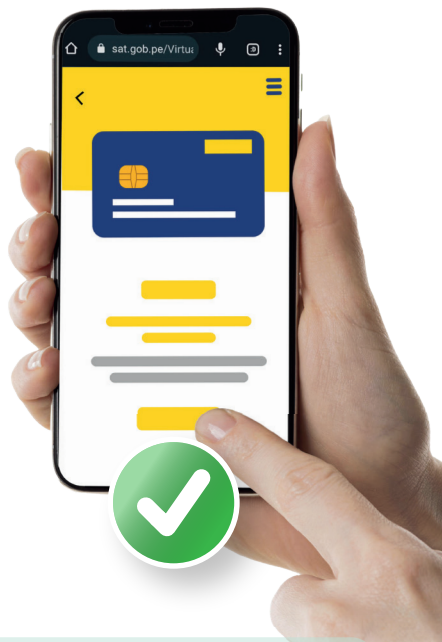

### DESCUENTOS\* DEL:

✓ **83 %** si pagas dentro de los cinco días hábiles

✓ **67 %** si pagas entre el sexto día y antes de la notificación de la sanción

\*Aplicable según D. S. N. ° 016-2009-MTC y sus modificatorias.

## Es **OBLIGATORIO** afiliarte a la

**casilla electrónica del MTC**

Para realizar procedimientos y trámites sobre papeletas



1 Ingresa a [casilla.mtc.gob.pe](http://casilla.mtc.gob.pe) y selecciona el botón **Crear una cuenta**.



2 Valida tu registro. El sistema generará un código QR para escanearlo con la aplicación **ID Perú (Reniec)**.



3 Sigue las instrucciones y tómate la foto para la validación biofacial.



4 Consigna tus datos y recibirás un correo electrónico con el código de validación para activar tu casilla electrónica.

# ¡Obras viales para Lima!



VÍA EXPRESA GRAU



VÍA EXPRESA SUR

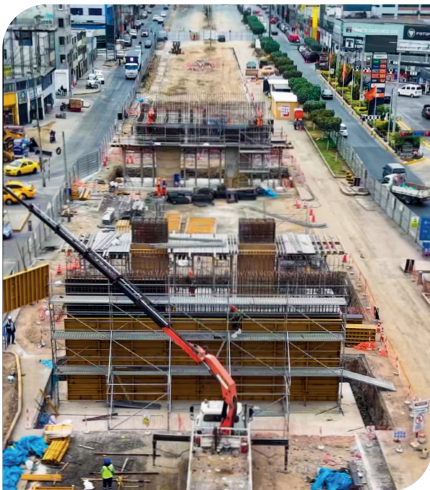

VÍA RÁPIDA NICOLÁS ARRIOLA



JUAN PABLO II (PISTA NUEVA)

**¡Más obras para Lima!**



**BYPASS LAS TORRES**



**RAMIRO PRIALÉ**



**PROLONGACIÓN NARANJAL**



**TRENES**

# ¡PREMIAMOS TU PUNTUALIDAD!

YAPEA TU IMPUESTO VEHICULAR  
**Y GANA PREMIOS**



ADICIONAL PARTICIPA POR:



Fecha de sorteo:  
**20 DE MARZO**

\*Disponibile para yaperos BCP y DNI. Sujeto a las bases del sorteo en [www.sat.gob.pe](http://www.sat.gob.pe).  
Imágenes referenciales. Los premios son: (1) Jetour X50 Color Plata - Full equipo, (30) Gift cards de S/1,000, (100) Gift cards de S/500 y (100) vales de combustibles de S/100.

**SAT**  
SERVICIO DE  
ADMINISTRACIÓN  
TRIBUTARIA DE LIMA

S/  
**yape**